Якщо немає інновацій – немає розвитку і тоді прогресує деградація.

Жодний структурний підрозділ Херсонської міської ради, окрім управління освіти, не має завдань щодо створення та підтримки політики інноваційного розвитку своєї сфери управління

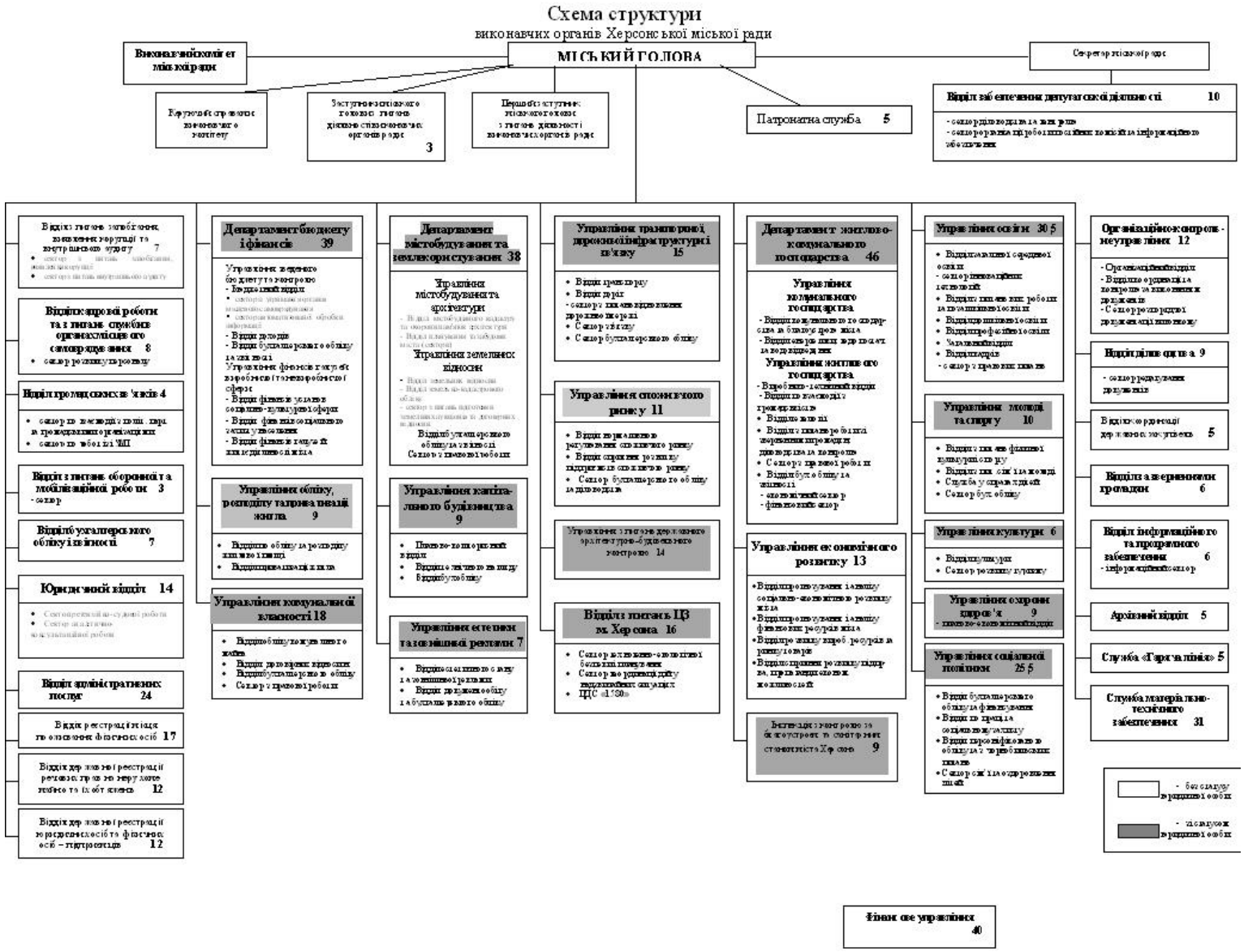

Фінансове управління 40

Безкінечно можна перераховувати сфери деградації Херсона, навіть, по відношенню до радянських часів (а пройшло вже майже 30 років)